



ISSN 1809-3213

SBE Notícias



Boletim Eletrônico da
Sociedade Brasileira de Espeleologia

Ano 5 - Nº 151 - 11/03/2010



GUANO SPELEO UFMG REALIZA LEVANTAMENTO ESPELEOLÓGICO NO PARQUE ESTADUAL DO SUMIDOURO

Por **Adriano Fernandes**
Guano Speleo UFMG

De 25 a 29 de janeiro o Guano Speleo UFMG (SBE G075) realizou trabalhos de campo na região que compreende o Parque Estadual do Sumidouro nos municípios de Pedro Leopoldo e Lagoa Santa, na Região Metropolitana de Belo Horizonte

Foram feitos trabalhos de prospecção e atualização de dados das cavernas da região, dentre elas às pertencentes ao entorno da Gruta da Lapinha em Lagoa Santa - lugar onde Peter W. Lund escolheu para viver e realizar estudos durante o século XIX.

Os dados mais atuais sobre estas cavernas datam da década de 1980. Com a atualização as coordenadas se tornaram mais precisas e os dados mais consistentes em uma área de tamanha grandeza e importância espeleológica.

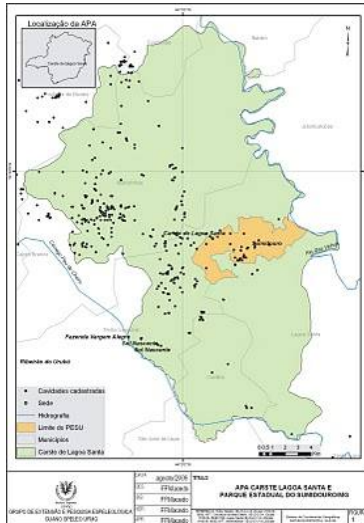

Clique no mapa para ampliar

A extensão do parque conta com um número expressivo de dolinas, sumidouros e ressurgências. As cavernas e abrigos visitados possuem grande diversidade de espeleotemas, mas, infelizmente, também esta presente a depredação causada principalmente pela desinformação das pessoas.

É certo que ainda restam dezenas de pequenas cavidades do parque à espera de serem recenseadas, como confirmado pela primeira prospecção do Guano Speleo no parque, que plotou 20 cavidades novas (sendo 16 cavidades e 4 abrigos), ou seja, sem registros, dentro dos limites do parque.

Fotos e mais informações em:

guanospeloufmg.blogspot.com

SÓCIO DA SBE DEFENDE TESE DE DOUTORADO SOBRE GEOGRAFIA DO CARSTE

Neste mês, o Programa de Pós-Graduação em Geografia da PUC Minas recebeu os doutores Andrej Kranjc e Tadej Slabe do Instituto de Pesquisas do Carste da Eslovênia para a defesa de Tese de Doutorado de Luiz Eduardo Panisset Travassos (SBE 1153) sobre a importância cultural do carste e das cavernas.

Como parte da programação acadêmica, os professores foram acompanhados pelo recém doutor e pelo Prof.Dr. Oswaldo Bueno Amorim Filho em uma visita à APA Carste de Lagoa Santa e ao Parque Estadual do Sumidouro sob orientação do gerente técnico Rogério Tavares de Oliveira.

A visita também teve como objetivo consolidar parceria iniciada em 2006 pelo Dr. Heinz Charles Kohler e pelo Dr. Luiz Eduardo Panisset Travassos, ambos associados ao Laboratório de Estudos Ambientais do Programa de Pós-Graduação.

Em breve o trabalho será disponibilizado em meio digital para consulta e divulgaremos no SBE Notícias.



Travassos (em pé) e a banca internacional

PALESTRA SOBRE EQUIPAMENTOS PARA TÉCNICAS VERTICAIS

Dia 20 de Março (sábado) a SBE realizará em sua sede o "41º SBE de Portas Abertas" com a Palestra: **Equipamentos para técnicas verticais em espeleologia**, ministrada por Juliano Contin Ventrella, consultor na área de resgate em altura para unidades do Corpo de Bombeiros e Polícia Militar.



Juliano Ventrella

As técnicas verticais são usadas para subir e descer desníveis com o auxílio de cordas e outros equipamentos

A palestra pretende mostrar, com sólido respaldo científico e técnico, quais os equipamentos de técnicas verticais disponíveis no mercado internacional.

Também será discutido o legado que a Espeleologia teve na origem do desenvolvimento dos equipamentos de altura utilizados em resgate e na área de trabalhos em altura.

Venha participar!

Local: **Sede da SBE**

Parque Taquaral - Portão 2
Campinas SP

Data: 20/03/2010 (Sábado)

Horário: 09h30

Entrada: gratuita

Saiba mais sobre o projeto em:

www.sbe.com.br/aberta.asp

CAVERNA DO DIABO RECEBE MELHORIAS E PLANO DE MANEJO ESPELEOLÓGICO

O Parque Estadual Caverna do Diabo, localizado na cidade de Eldorado (243 km de São Paulo), inaugurou novas dependências dia 05 de março, como um centro de visitantes, restaurantes, estacionamento e um projeto paisagístico. O valor das melhorias, segundo o governo do Estado de São Paulo, é de R\$ 4 milhões.

A reforma também inclui o novo projeto de iluminação da Caverna do Diabo e capacitação de monitores, empresas e empreendedores para atender o potencial turístico da região.



Novo Centro de Visitantes da Caverna do Diabo

Após a interdição das cavernas em 2008 por falta do plano de manejo espeleológico, a Fundação Floresta, responsável pelos parques, e o Ministério Público Federal firmaram um Termo de Ajustamento de Conduta para garantir que algumas caver-

nas fossem reabertas desde que os planos de manejos fossem entregues em um prazo de dois anos. As cidades do vale do Ribeira têm no turismo a principal fonte de renda.

"A meta foi atingida e entregamos nessa sexta-feira o plano de manejo espeleológico da Caverna do Diabo, o primeiro dos 31 que serão entregues até o final do mês", disse, por meio de nota, o diretor executivo da Fundação Floresta, José Amiral Wagner Neto.

O secretário estadual do Meio Ambiente, Xico Graziano, afirmou que a mudança no Vale do Ribeira integra 21 projetos ambientais estratégicos do governo. E que os planos de manejo do Petar vão servir de exemplo para todas as unidades de conservação do país. "O ecoturismo passou a ter recursos e a região do Vale do Ribeira foi privilegiada, a maior parte dos investimentos veio para cá", disse o secretário por meio de assessoria.

O investimento integra o contrato de empréstimo com o BID (Banco Interamericano de Desenvolvimento) feito pelo projeto de ecoturismo na mata Atlântica, da secretaria e até o final deste ano, o órgão estima que serão investidos US\$ 15 milhões nos parques do Estado.

Fonte: Folha Online 09/03/2010

RAQUEL ZIMMERMANN FOTOGRAFA NA CAVERNA DO DIABO

A Caverna do Diabo, no município de Eldorado, em São Paulo, serviu de cenário para a top Raquel Zimmermann posar para a campanha da Animale, marca pela qual desfila com exclusividade no Brasil.

Raquel, que acaba de ser elevada à categoria de modelo ícone, pelo site Models.com, onde passou quase três anos como top número 1, se impressionou com o local. "É um lugar absurdo. Nem parece deste mundo de tão incrível", disse sobre a Caverna. "Tive a impressão de estar no centro da Terra."



Clique na imagem e confira o ensaio

A campanha fotografada por Henrique Gendre, teve como diretor criativo Luis Fiod, da agência Mint. "A locação foi perfeita pelo clima 'dark' da coleção, os shapes inspirados em lapidação de pedras e formas pontudas, como das estalactites", afirmou Fiod. Segundo a empresa, é a primeira vez que um grife tem autorização para fotografar na Caverna do Diabo.

Fonte: Terra-Moda 02/03/2010.

FAPS E VALE LANÇAM CHAMADA DE APOIO A PROJETOS DE PESQUISA

As Fundações de Amparo à Pesquisa (FAPs) dos Estados de São Paulo (FAPESP), Minas Gerais (FAPEMIG) e do Pará (FAPESPA) e a VALE S.A. lançaram chamada de propostas dia 08 de março, no âmbito do Acordo de Cooperação Tecnológica assinado em 2009 pelas instituições.

A chamada tem como objetivo selecionar e apoiar o desenvolvimento de projetos cooperativos de pesquisa científica, tecnológica ou de inovação a serem estabelecidos e desenvolvidos por pesquisadores ou grupos de pesquisa de instituições de ensino superior e de pesquisa nos Estados de Minas Gerais, São Paulo e Pará, incluindo uma linha para pesquisa em espeleologia.

Leia a chamada na íntegra

Fonte: Agência FAPESP 09/03/2010.

ESPÉLEO-RESGATISTAS BRASILEIROS DE PRONTIDÃO

Por Alexandre Felizardo (SBE 1597)

Devido ao forte terremoto de 8,8 de magnitude, seguido de tsunami, ocorrido no dia 27/02/2010 no Chile, além de outros abalos posteriores de 6.8 e 6.6 de magnitude, um grupo de cinco espéleo-resgatistas brasileiros já está de prontidão desde 02 de março para se dirigir ao Chile e prestar ajuda no resgate e atendimento de vítimas.

Por iniciativa do Sr. Carlos Benedetto, presidente da FAdE- Federación Argentina de Espeleología, organizou-se um grupo de resgate que, até o momento, tem representantes da Argentina, Brasil e México. Os espéleo-resgatistas brasileiros inscritos são: Alexandre José Felizardo (BEC G-119/GVBS-PETAR/SBE 1597), Émerson Gomes Pedro (BEC G-119/GVBS-PETAR), Adriana Duarte Gomes (BEC G-119), Ilderez Martinez Magatti (GVBS-PETAR) e Ediclei Rodrigues Lima (GVBS-PETAR).

Esclarecemos aos resgatistas brasileiros que quiserem se oferecer para ajudar no Chile que não é necessário passaporte (o Chile aceita doc. identidade oficial) nem vacinas. As despesas de

deslocamento e alimentação deverão ser custeados pelas autoridades brasileiras/chilenas conforme o caso. A hospedagem deverá ocorrer em leitos de quartéis ou postos da Defesa Civil Chilena, Cruz Vermelha Internacional, Cáritas e correlatos. O clima nesta época do ano é agradável, mín. 8 °/máx. 27 °, em média, na maioria dos locais-alvos. No momento, civis não podem entrar no Chile para prestar ajuda internacional. Aguardamos autorização expressa daquele governo, fato que ainda não aconteceu.

Os resgatistas treinados, interessados em agregar ao grupo, favor entrar em contato com Alexandre Felizardo pelo e-mail alejotaefe@hotmail.com, manifestando o interesse/disponibilidade e para que sejam incluídos nas listas de resgatistas e possam assim receber as notícias atualizadas sobre a missão. Dúvidas: 11-4509-7688/6388-1017.

Poderão se inscrever os resgatistas que, mesmo não podendo ir ao Chile, desejam receber informações sobre o andamento da ajuda internacional e procedimentos.

Foto do Leitor



Renê de Souza

Bolo de travertinos...

Data: 01/1993 - Autor: Renê de Souza (SBE 0562) - GESMAR (SBE G027)

Toca da Boa Vista (BA-82) - Projeção Horizontal: 107.000 m. - Desnível 59 m.
Campo Formoso BA.

A Toca da Boa Vista é a maior caverna brasileira - [saiba mais sobre a caverna em SIGEP](#)

Mande sua foto com nome, data e local para: sbe@sbe.com.br

DOCUMENTÁRIO: PLANO DE MANEJO 32 CAVERNAS

Por **Diana Sampaio**
Comunicação Ekos Brasil

Já estão disponíveis os dois vídeos que o Ekos Brasil realizou, para divulgar um pouco mais do grandioso e desafiador projeto envolvendo os Planos de Manejo Espeleológico de 32 cavernas em Parques Estaduais de São Paulo.



Clique na imagem para assistir ao vídeo

O projeto envolve a participação de mais de 100 profissionais em pouco mais de um ano de trabalho. Veja mais em:

www.ekosbrasil.org/cavernas

VENHA PARA O MUNDO DAS CAVERNAS

Filie-se à SBE

Sociedade Brasileira de Espeleologia



Clique aqui para
saber como se tornar
sócio da SBE

Tel. (19) 3296-5421

Filiada à



União Internacional
de Espeleologia



FEALC-Federação Espeleológica
da América Latina e Caribe

AGENDA

20/03/2010

Palestra: Equipamentos
para técnicas verticais
Sede da SBE - Campinas SP
www.sbe.com.br/aberta.asp

18/04/2010

Palestra da Comissão de
Espeleoinclusão na ReaTech
Imigrantes - São Paulo SP
www.feirasnacipa.com.br

22 a 25/07/2010

2º Simpósio Sul-Brasileiro
De Espeleologia
UEPB - Ponta Grossa PR
www.sbe.com.br/2ssbe.asp

BIBLIOTECA SBE



Novas
Aquisições

Boletim **Spelunca** Nº 116, Fédération Française de Spéléologie: 2009.

Boletim **NSS News** Nº 01, National Speleological Society: Jan/2010.

Boletim **The Journal of the Sydney Speleological Society** Nº 1, SSS: Jan/2010.

Boletim **Espeleo** Nº 21, Grupo Espeleológico de Villacarrillo: 2009.

As edições impressas estão disponíveis para consulta na Biblioteca da SBE. Os arquivos eletrônicos podem ser solicitados via e-mail.

Visite Campinas e conheça a
Biblioteca Guy-Christian Collet
Sede da SBE.

Apoio:



PREFEITURA MUNICIPAL DE
CAMPINAS
PRIMEIRO OS QUE MAIS PRECISAM

Antes de imprimir,
pense na sua
responsabilidade
com o meio
ambiente



EXPEDIENTE

SBE Notícias é uma publicação eletrônica da **SBE-Sociedade Brasileira de Espeleologia** Telefone/fax. (19) 3296-5421 - Contato: sbe@sbe.com.br Comissão Editorial: Marcelo A. Rasteiro e Delci K.Ishida Todas as edições estão disponíveis em www.sbe.com.br

A reprodução deste é permitida, desde que citada a fonte.